

## EDUROAM stappenplan

### Vooraf

Uw pc met XP moet uitgerust zijn met de laatste Windows updates.  
Dit is voor Windows XP: Service Pack 3.

Controleren of de laatste updates geïnstalleerd werden kunt u op volgende site  
<http://update.microsoft.com>

### Stappenplan Windows XP

1. Zorg ervoor dat uw draadloze netwerkkaart is ingeschakeld
2. Klik met de rechtermuisknop op het icoon “Draadloze netwerkverbinding” onderaan rechts in uw scherm  en selecteer “Beschikbare draadloze netwerken weergeven”
3. **Selecteer EDUROAM** netwerk en leg de **verbinding**
4. **Dit lukt niet onmiddellijk**. U krijgt een melding “ **bezig met verifiëren van identiteit**”. **U dient nu eerst te klikken in de linker kolom op “Geavanceerde instellingen wijzigen”**.

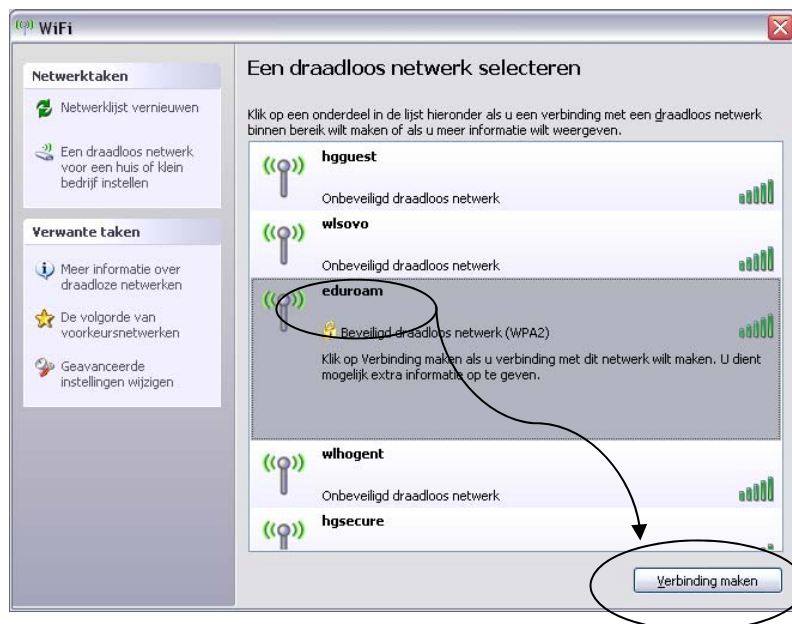

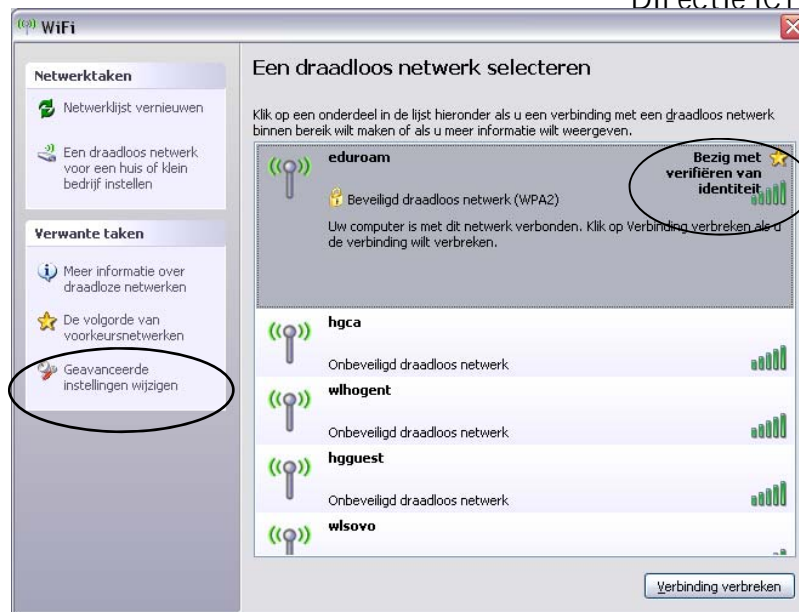

5. U klikt op het tabblad “**Draadloze netwerken**”.
- U ziet in “**voorkeursnetwerken**” het Eduroam netwerk.
- Klik hier op de knop “**Eigenschappen**”;

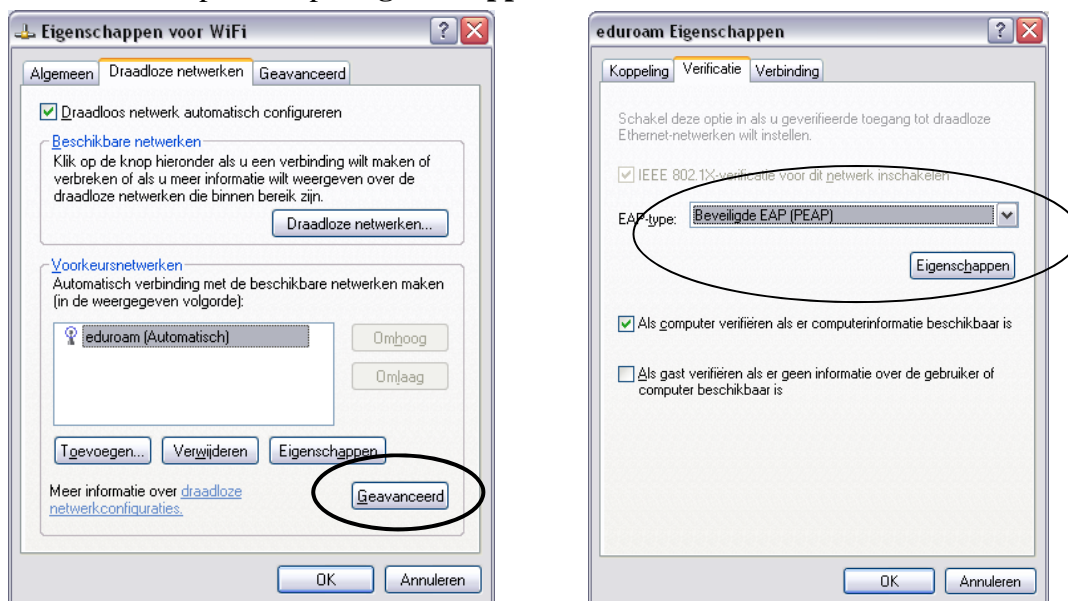

6. Kies in de scherm het tabblad “**Verificatie**” bij de eduroam eigenschappen.
- U verandert het EAP-type naar “**Beveiligde EAP (PEAP)**”;
7. U klikt vervolgens ook nog op de knop “Eigenschappen” en zorgt ervoor dat de optie “**Servercertificaat verifiëren**” is uitgeschakeld;
8. Onder de knop “**Configureren**” zorgt u er ook voor **dat de optie verifiëren afgevinkt is**.

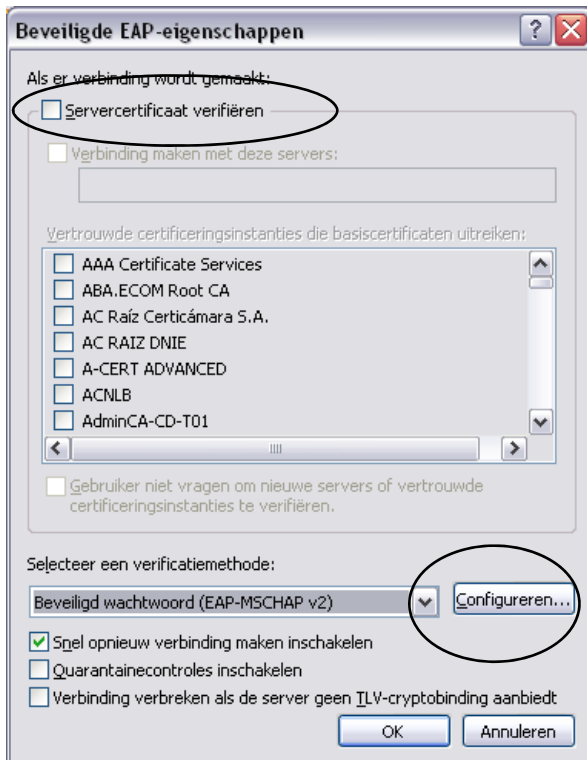

9. Vanaf nu kunt u verbinding maken met het EDUROAM netwerk door te klikken op de melding die onderaan rechts verschijnt.

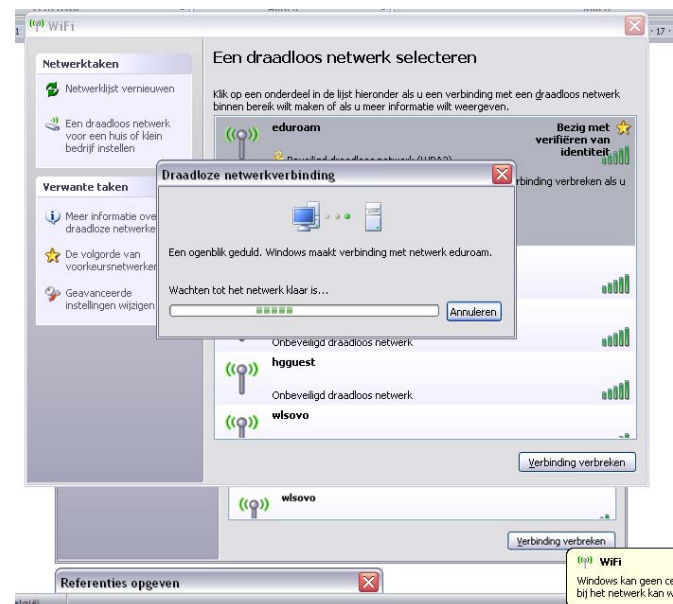

10. Er verschijnt een loginvenster waar u uw persoonlijke gegevens invult. Indien deze correct werden ingevuld, dan is de verbinding geslaagd!

Uw gegevens :

**uw loginnaam + @hogent.be**

uw account wachtwoord

u laat het aanmeldingsdomein blank.

### *Problemen & oplossingen*

Het draadloze netwerk van EDUROAM is een complex gegeven. Dit betekent dat er gemakkelijk login problemen ontstaan. Contacteer de helpdesk bij blijvende problemen: [helpdesk@hogent.be](mailto:helpdesk@hogent.be). Geef zoveel mogelijk informatie (eventueel met screenshot): tijdstip van de mislukte pogingen, locatie, gebruikte gegevens (geen wachtwoorden), besturings-systeem, enz.